

初校

若越の林業



2018 **1** No. 711



2018年干支「戌（いぬ）」の置物（越前竹人形の里）



福井しあわせ元気国体 2018
福井しあわせ元気大会 2018

第73回 国民体育大会 / 第18回 全国障害者スポーツ大会 織りなそう 力と技と美しさ

今年の置物は、『竹』と『犬』を合わせると“笑”。
「皆さんの笑みがこぼれる一年に」と思いを込めて、
また、首輪には、縁起物の5円玉や鈴を付け、運氣
上昇の願いも込めて製作しています。

(坂井農林総合事務所 林業部 林業・木材活用課)

新年のごあいさつ



福井県知事 西川 一誠

県民の皆様、新年あけましておめでとうござい
ます。お健やかに新春を迎えられましたことを心
からお喜び申し上げます。

さて、昨年は、中部縦貫自動車道が大野まで延
伸し、県内のすべての主要都市が高速道路網に
よって結ばれました。北陸新幹線は、5年後の敦
賀開業に向けた準備が着実に進展するとともに、
小浜経由で京都・大阪に向かう若狭ルートも正式
に決定いたしました。福井の立地条件は一段と高
まり、将来の大きな夢が描きやすくなりました。

また、開発に何年もの歳月をかけた美味しいお
米の決定版「いちほまれ」が販売を開始し、越前
焼や北前船寄港地の日本遺産への認定、海外ク
ルーズ客船の初寄港、教育総合研究所・博物館の
開設、子どもたちの学力・体力全国トップクラス
の維持など、幸福日本一の福井を強く発信できた
年になりました。

新しい年は、こうした優れた力を土台に、交流
新時代にふさわしいまちづくり・観光の加速、幅
広い企業誘致と人材確保、農業の収益拡大と国の
米政策への対応、環境や健康・医療・福祉の新た
な計画に基づく施策の充実など、あらゆる分野の
対策を強化し、県勢のさらなる躍進に全力をあげ
ます。

原子力・エネルギー政策については、国に対し、

長期的視点に立った確固たる道筋を示して国民の
理解と信頼を得るよう強く求めるとともに、引き
続き県民の安全を最優先に地域を振興し、電力立
地県としての責務を果たしてまいります。

特に森林・林業については、昨年7月に「みん
なでつかおう「ふくいの木」促進条例」の制定や、
林業・木材産業関係団体と県が共動した「ふくい
の木使ってもらい隊」の結成など、県産材の需要
を拡大する大きな契機を迎えました。

そのため、本県林業の発展に向け、平成31年度
には県産材生産量を約20万立方メートルに拡大す
ることを目標に、山ぎわでの間伐や林業カレッジ
による若い人材の育成、住宅・オフィス・街並み
での利用など、県産材のフル活用を進めてまいり
ます。

そして9月には、「福井しあわせ元気国体・障
スポ」を開催します。明治維新百五十年という記
念すべき年に当り、多くの来県者に福井の魅力を
知っていただけるようおもてなしに万全を尽くす
とともに、関係者が一丸となって競技力の最後の
仕上げを行い、総合優勝をめざしてまいります。
年頭に当たり、皆様のますますのご多幸とご活
躍をお祈り申し上げまして、新年のごあいさつと
いたします。

平成三十年 元旦

新しい年を迎えて



福井県山林協会長 滝波 宏文

明けましておめでとうございます。

皆様方におかれましては、ご壮健で平成30年の新しい年を迎えられ心からお喜びを申しあげます。また、日頃から福井県山林協会の活動に格別のご支援・ご協力を賜り厚くお礼申しあげます。

れる事になるなど、成果を得ています。新年においても、当協会といたしまして、林野公共事業の予算確保や、本県における森林・林業・木材産業の発展に関する要望を、国などに対し積極的に行ってまいりたいと思います。

まず冒頭、森林・林業関係者の永年の悲願であった森林環境税（仮称）の創設が、年末に策定された平成30年度与党税制改革大綱遂において遂に決定されたことについて、皆様と共に喜びたいと思います。私としても、参議院議員になって以降、数年にわたり累次の自民党税制調査会等において、森林環境税の重要性を訴え続けてきただけに、感無量です。これを財源に実施される新しい森林管理システムに沿って、市町村により、今まで不十分だった間伐や路網整理等が後押しされます。とりわけ、ふるさと福井において、森林環境税による財源がきちんと配分され、この取り組みがしっかりと進むよう、引き続き頑張ってお参ります。

また、北陸新幹線金沢～敦賀間の駅舎建設に係

特に、現在、国においては、一昨年閣議決定された「森林・林業再生プラン」等により、林業の成長産業化を図り、県においては、「ふくい森林・林業基本計画」に基づき、平成31年度には県産材の生産量を19万5,000㎡に倍増するとの目標を掲げております。気候変動、地球温暖化の問題を背景に生まれた森林環境税（仮称）の創設や、「緑の国土強靱化」の推進、エネルギー・システム改革による木質バイオマス興隆などの新しい動きを、ふるさと福井でしっかりと受け止め、皆様に還元できるように、本年も国等とのパイプを太くして、森林・林業・木材産業関連予算等の確保の要請等や種々の重要案件について全力で取り組んでまいりますので、皆様方のご支援・ご協力をお願いいたします。

る県産材の利用促進については、私自身も国土交通省、鉄道建設・運輸施設整備支援機構をはじめ、関係する福井県、福井市、敦賀市、あわら市、越前市等に要請を行ってまいりましたところ、えち

せん鉄道福井駅の内装にふんだんに県産材が使われ

ずん

年頭のご挨拶



福井県森林組合連合会 代表理事会長

関 孝治

謹んで新年のお慶びを申し上げます。

組合員の皆様におかれましては、平素よりご支援、ご協力を賜り厚く御礼申し上げます。

昨年は、1、2月の嶺南地方における大雪に始まり、10月22日から23日にかけては台風21号が襲来し、林道、作業道の損壊や立木の根返りや倒木などの被害が発生するなど、自然災害に見舞われた一年でありました。また12月には例年より早い時期に積雪を記録し、本年の大雪も危惧される所です。

さて、私たちの身近にある森林は、国土保全機能をはじめ、地球温暖化防止や保健休養など多機能を有し、人々の森林に対する期待はますます高まっています。また、木材として利用可能な森林が育ってきており、森林整備と木材利用をさらに推進していく所存です。

また、昨年末には、平成30年度税制改正大綱が決定し、「森林環境税（仮称）」と「森林環境譲与税（仮称）」の創設が明記されました。国税版森林環境税の創設は、県税版がない本県にとりましても悲願であり、森林環境譲与税については、平成31年度より市町村および都道府県に配分されることとあって、間伐をはじめ人材育成や木材利用の促進、普及活動などへの活用が期待される所です。

さらに、昨年本県においては、県有林包括業務

委託が本格稼働し、県有林の森林整備が進むとともに、一定量の素材生産が見込めることとなりました。また、県産材の利用を促進し、県内の林業、木材産業の発展や豊かな県民生活を実現することを目的とした『みんなでつかおう「ふくいの木」促進条例』が7月に制定・施行され、それに伴い関係団体と県が「ふくいの木使ってもらい隊」を8月に結成し、企業や団体に対しPR活動を行いました。これらの施策により、素材生産と木材利用を一層進める一方、県総合グリーンセンターでは早生樹であるセンダンとコウヨウザンの研究が進められているということで、スギ・ヒノキに代わる次世代の樹種として期待されます。

本年秋には、福井しあわせ元気国体・大会が開催され、県外より多くの方に来県いただき、本県の経済がより活性化することが予想されます。この波を逃すことなく、林業界においても飛躍の一年になりますよう努力してまいりますので、関係者の皆様のさらなるご支援、ご協力をお願い申し上げます。

最後に、本年が皆様にとりまして実り多き年になりますようご祈念申し上げ、新年のご挨拶といたします。

年頭ご挨拶



全国森林組合連合会 代表理事会長

佐藤 重芳

謹んで新年のお慶びを申しあげます。

日頃より皆様方におかれましては、森林組合活動へのご支援、ご協力を賜り厚く御礼申しあげます。

昨年は、全国各地で豪雨災害や山林火災等に見舞われ、森林組合系統への被害が大きく発生した一年となりました。特に九州北部豪雨では、森林組合系統関係者を含めた多くの尊い命が失われる事態となり、衷心よりご冥福をお祈り申しあげますとともに、被災された皆様には、心よりお見舞い申しあげます。また、東日本大震災及び東電福島原発事故から7年が経過しようとしておりますが、未だ仮設住宅や避難先での生活を余儀なくされている方々がおります。系統といたしましても復興への確かな歩みを進めるために、引き続き支援を続けていく所存です。

さて、昨年は林政の方向が大きく動いた年でした。平成30年度税制改正大綱では、「次期通常国会における森林関連法令の見直しを踏まえ、平成31年度税制改正において、森林環境税（仮称）及び森林環境譲与税（仮称）を創設する」と明記され、森林組合系統の長年に亘る悲願が結実しました。森林環境譲与税（仮称）については、平成31年度より市町村及び都道府県に譲与されることとなっており、我々は、各地域でこの大切な財源を

活用して、都市住民を含めた国民全体が恩恵を受けられるよう森林を適切に整備していかねばなりません。また、その実効を担保する仕組みとして、森林の管理経営を意欲ある持続的な林業経営者へ集積・集約化する「新たな森林管理システム」の法制化が進められており、本年も林政の動きをより一層、注視して参ります。系統の皆様方には、『Forest 森林・林業・山村未来創造運動』を推進し、施業共同化・低コスト林業、国産材の安定供給、組織体制の強化等を着実に進捗いただきますようお願い申し上げます。

本年は戌年です。戌とは「二印」と「戈」^げからなる文字であり、作物を刃物で刈取り、ひとまとめに締めくくることが表しています。昨年の酉年が収穫できる状態とすれば、本年の戌は収穫した後の段階を指すものであり、四季で例えるならば、秋から冬に向かっていく状態を表しております。この時期はエネルギーを蓄えるのに大切な期間でもあります。次の季節に満開の花を咲かせられるよう、皆様もしっかりと蓄えをし、充足した一年になりますことを祈念いたしまして、新年のご挨拶とさせていただきます。

木材原木価格 (平成 28 年 11 月～平成 29 年 11 月)

(価格:円/m³ 当たり)

項目	径級	材種	H28.11月	12月	H29.1月	2月	3月	4月	5月	6月	7月	8月	9月	10月	11月	全国平均(11月)
スギ小丸太	径10～14cm	4m	6,700	6,900	6,900	6,800	7,500	7,000	7,000	7,000	7,400	7,500	7,200	7,100	6,900	11,600
スギ中丸太	径14～22cm	4m	8,900	8,900	9,400	8,800	9,100	9,400	9,600	8,600	8,600	8,700	9,200	9,700	9,500	13,900
スギ中丸太	径24～28cm	4m	10,800	10,700	12,000	11,100	11,400	13,000	12,100	11,000	10,300	10,300	10,900	11,600	10,800	
スギ大丸太	径30～38cm	4m	11,700	12,300	14,400	12,500	12,100	13,100	12,300	11,700	10,700	11,600	11,100	12,100	11,100	14,200
スギ大丸太	径40cm～	4m	17,000	18,000	18,400	18,400	16,400	13,100	13,700	13,300	11,500	13,000	12,800	15,200	13,600	
ヒノキ中丸太	径10～20cm	4m	9,200	9,800	12,100	11,500	10,700	11,500	10,400	11,200	13,100	11,200	13,300	13,000	11,800	18,600

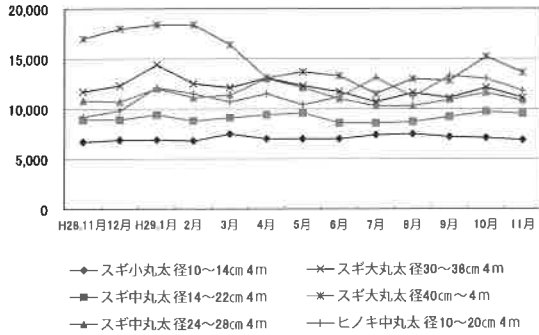

住宅着工戸数 (平成 28 年 11 月～平成 29 年 11 月)

単位:戸

項目	H28.11月	12月	H29.1月	2月	3月	4月	5月	6月	7月
全体	310	293	269	244	407	263	339	396	362
木造	268	239	192	196	358	247	297	342	294
木造以外	42	54	77	48	49	16	42	54	68

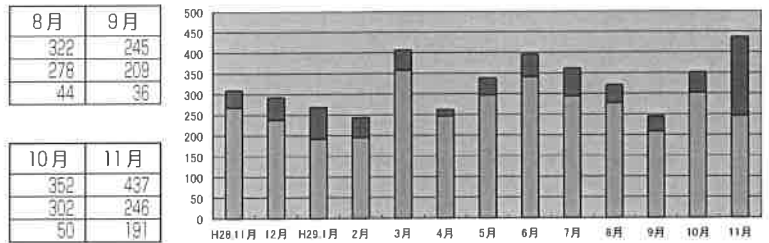

(公社)ふくい農林水産支援センター研修だより

(公社)ふくい農林水産支援センターでは、林業における基礎から高度な専門的技術・知識の研修を行っています。ぜひご参加ください。

研修のご案内

研修	日時	研修場所	講師
きのこの魅力	1月27日(土) 14:30～16:00	ユーアイふくい	鳥取大学 菌類きのこ遺伝資源研究センター 安藤 洋子
木造の進化	2月1日(木) 未定	未定	未定
木竹炭と木竹酢液の利用	2月3日(土) 14:30～16:00	支援センター 研修館	炭関係機関誌主幹 杉山 博雅
刃物の研ぎ方	2月5日(月) 13:30～15:30	県総合 グリーンセンター	福井県指導林業士 八杉 健治
自伐林家育成研修会⑥ チェンソー編	2月8日(木) 13:30～15:30	県総合 グリーンセンター	北村商事(株) 代表取締役 北村 俊治
森林施業プランナー研修	2月 日時は未定	未定	未定
きのこ原木栽培講座	3月4日(日) 13:30～16:00	県総合 グリーンセンター	県総合グリーンセンター 横山 勝和 原木椎茸生産者 松島 孝治
県産木造住宅推進研修会	3月11日(日) 13:30～16:00	県総合 グリーンセンター	地域住宅産業振興連絡会 近藤 秋仁、上木 善左衛門

【お問合せ・申込み】

公益社団法人 ふくい農林水産支援センター 研修支援課
TEL (0776) 97-9227 FAX (0776) 52-2142
〒 918-8215 福井市寮町辺塚 52 番 21 号



公益社団法人

ふくい農林水産支援センター
Fukui Agriculture, Forestry and Fisheries Support Center

県森連だより

平成29年度 林業カレッジを 受講して思うこと

●小林 拓斗

林業カレッジでは、林業のノウハウや大切さ、大変さ、社会人としての事など、多くの事を学んで来ました。今はインターンシップやカレッジの講義、実習などで知識と経験を高め、カレッジを卒業した後には備えて、林業の現状と照らし合わせながら自分の将来を考えています。まだまだ未熟な僕ですが、林業の将来を担えるよう、努力します。

●前田 桂司

林業カレッジでは、木材生産の為の木材伐採だけではなく、薪、木炭、椎茸、オウレン等の特用林産物についてなど、県内各地で様々な体験をしてきました。また、現在行っているインターンシップで複数の企業に



▲平成29年度 林業カレッジのメンバー

参加し
てみる
事によ
り、そ
れぞれ
の会社
の特色
を知る
事が出
来まし
た。こ

れで残す所、約3分の1となる4ヵ月です。ここで学んだ事を福井県の林業関係分野に役立てて行きたいです。

●辻 祥之

林業カレッジに入校してから、同期の人達と共に座学や現場実習、資格の取得をやってきたが、自分で考えていたのと違い、やってみなければ分からないようなことが次々と出てきて戸惑うことばかりだった。現場での作業となると危険がつきまとい、実際に何度かヒヤツとすることもあったが、同期の仲間達を特別大切に思うようにもなった。今は遠い将来のことまで考えられないが、それでもこの仕事でやっていきたいし、自分なりに林業について新しいことに挑戦し、改善もしていきたい。林業がこれからどうなっていくか分からないが、自分がどう生きていくか、日々の生活や仕事の中で考えていきたいと思う。

●信田 輝夫

林業カレッジで様々な研修に取り組んでいます。中でも、現在行っているインターンシップ研修では、いくつかの事業体にて、本物のプロの仕事の間近で目にする事ができ、実際に現場作業を体験し、指導もいただいで、今後に向けての貴重な財産を得ることができております。あらためて実感しているのは、林業の世界は決して甘いものではないとい

うこと。これからも、さらに一層身を引き締めて研修に臨もうと思えます。

●広田 尚紀

林業カレッジを通して、林業の歴史や現在の取り組みなど林業に関する知識全般、現場で必要となる木の伐倒に関する技術、林業を行う上で必要となる資格の取得、実際の林業の現場における実践研修など様々な学習の場を設けていただき、ありがとうございます。最初は自分の身一つで何とかなるだろうと思っていたのですが、思っていた以上に頭を使うことに驚きました。また、使用する機械や伐倒した木などで命の危険を脅かすことも知り、自分だけではなく周りの仲間にも怪我をさせぬように常に緊張感を保つことの大切さも学びました。今後はカレッジで学んだことを生かし、これからの林業を支えていけるような人材になれるよう努力していきたいです。

●坂井 真一

カレッジに入学して、とてもいい経験ができて大変よかったです。いろんな資格が取れて、後々の仕事の幅が広がって、機械に乗れるのが楽しみです。今までに取った資格で使用できたのは、クレーンと玉掛けです。うまい事できたのでよかったです。父にはまだまだやと言われましたが、もっとうまくなりたいと思います。(福井県森林組合連合会)

(株)ジツタは森林組合様の業務に特化したシステムを開発し続けています。

森林測量システム

お客様の視点にたったご提案を心掛けています。

弊社測量システムは、森林・地籍・GISでの調査・測量の簡素化を目的として開発されました。GPSとコンパスの混在使用が可能で、代表的なデジタルレーザーコンパス TruPulse360に対応しています。PC用ソフトウェア Assist Officeにセットされた計画図や地形図などの座標を持った背景地図を外業用システムへ切り出します。現場で見慣れた地図を背景に調査・測量し、データの形状等を確認しながらの作業が行えます。今までは事務所に帰ってからしか確認できなかった測量精度や面積、形状の全てが現地で把握できます。コンパス測量にも対応しており、放射・逆放射・前方交会・2方向からの周囲測量などができます。ShapeファイルなどのGISフォーマットにも対応していますので、GISシステムへの取り込みも容易にできます。森林測量・地籍調査・GISデータ収集などの分野で効率化が図れます。

株式会社ジツタ

〒790-0003 愛媛県松山市三番町4丁目9-12
TEL 089-931-7175 FAX 089-934-7701 URL <http://www.jittata.co.jp>

お問い合わせは株式会社ジツタ
福井県森林組合連合会またはお近くの森林組合さまへ

RICOH

Customer's Customer Success

～お客様のお客様にまで届く価値を創出する～

リコージャパン株式会社

福井支社／福井市御幸3丁目7-15

【営業品目】 林業土木機械・索道工事設計施工・荷役機械・ワイヤロープ・チェーンソー・組合枝打ハシゴ・各種工具

北村商事株式会社

〒910-0854 福井市御幸4丁目7番7号
TEL (0776) 27-3100 FAX (0776) 22-7270



Nakajima Kenki

- 建設機械・舗装機械・除雪機械
- 高性能林業機械
- フォークリフト
- 各種 販売・整備・レンタル

高性能林業機械の販売・整備・レンタル

株式会社中島建機

福井市下六条町35号25番地1

TEL 0776-41-0115

FAX 0776-41-0775



● レンタルのニッケン

高性能林業機械 レンタルします!

「J-Forest 様との業務提携を行っております」

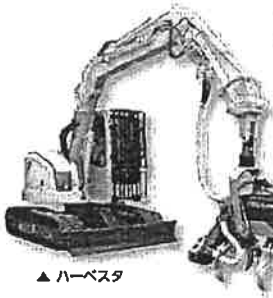

▲ ハーベスタ

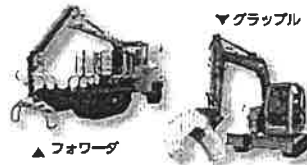

▲ フォワード

▼ グラブブル

福井営業所 〒918-8016 福井県福井市江端町一丁目大町地 24
TEL: 0776-33-7200 FAX: 0776-33-7222



事業内容

- ・ソフトウェア開発
- ・ソリューション
- ・クラウド・インフラ
- ・プロダクト
- ・ハードウェア
- ・アプリ開発
- ・WEB制作
- ・コミュニティマガジン発行

株式会社 ビジュアルソフト

【本社】
福井市八重巻町314番地
TEL.0776-56-3636(代表) FAX.0776-56-3672
E-MAIL: info@vss.co.jp URL: http://www.vss.co.jp

- 敦賀営業所
- 東京営業所
- 名古屋営業所
- 金沢営業所

松枯れ予防
樹幹注入剤

マッケンジー

ニホンジカ専用忌避剤

ランテクター

卵から生まれた忌避剤が樹木をニホンジカの食害から守る

大同商事株式会社

本社 東京都港区浜松町1丁目10番8号(野田ビル)
〒105-0013 電話03(5470)8491
FAX03(5470)8495
大阪営業所 大阪市中央区道修町1丁目2番2号(花房ビル)
〒541-0045 電話06(6231)2819
FAX06(6231)7045

“森林づくりのお手伝い”

【営業品目】

肥料、農業、森林除草剤、農林業資材、農業土木

日栄商事株式会社 福井支店

〒918-8231 福井市問屋町4丁目1104番地
TEL (0776) 24-1217 (代)
FAX (0776) 24-1202 番

海外旅行・国内旅行・旅行企画・JR切符・航空券・
バス・ホテル・旅館の手配

▲ SUKA TRAVEL AGENCY (有) アスカ トラベル

〒910-0016 福井市大宮4丁目10-17
芦原街道沿い
TEL (0776) 29-0012
FAX (0776) 29-0023

苦越の林業
平成30年1月10日発行

編集 福井県森林組合連合会 編集発行所 福井県山林協会
〒918-8567 福井市江端20-1 〒910-0003 福井市松本3丁目16-10
☎ (0776) 38-0345 福井県職員会館ビル ☎ (0776) 23-3753

印刷所 創文堂印刷(株)
定価 1部50円(送料別)

会員に配布する本誌
の購読料は、会費に
含まれています。



この用紙は、日本の森林を育てるために間伐材を
積極的に使用しています。